CM009 - Envolvente Metálica

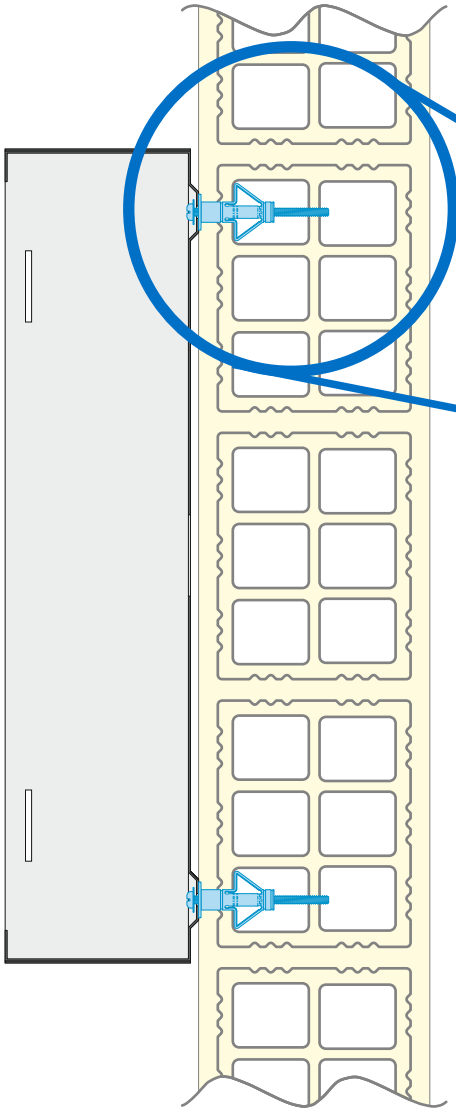

MONTAJE EN SUPERFÍCIE

La envolvente metálica CM009 se fija a la pared mediante 4 tornillos. Se recomienda la utilización de un taco de 8mm como mínimo.

DETECTOR DE APERTURA

El detector de apertura o Tamper se monta directamente sobre la pared a trevés del orificio indicado. Este mecanismo permite además detectar la retirada de montaje de la envolvente.

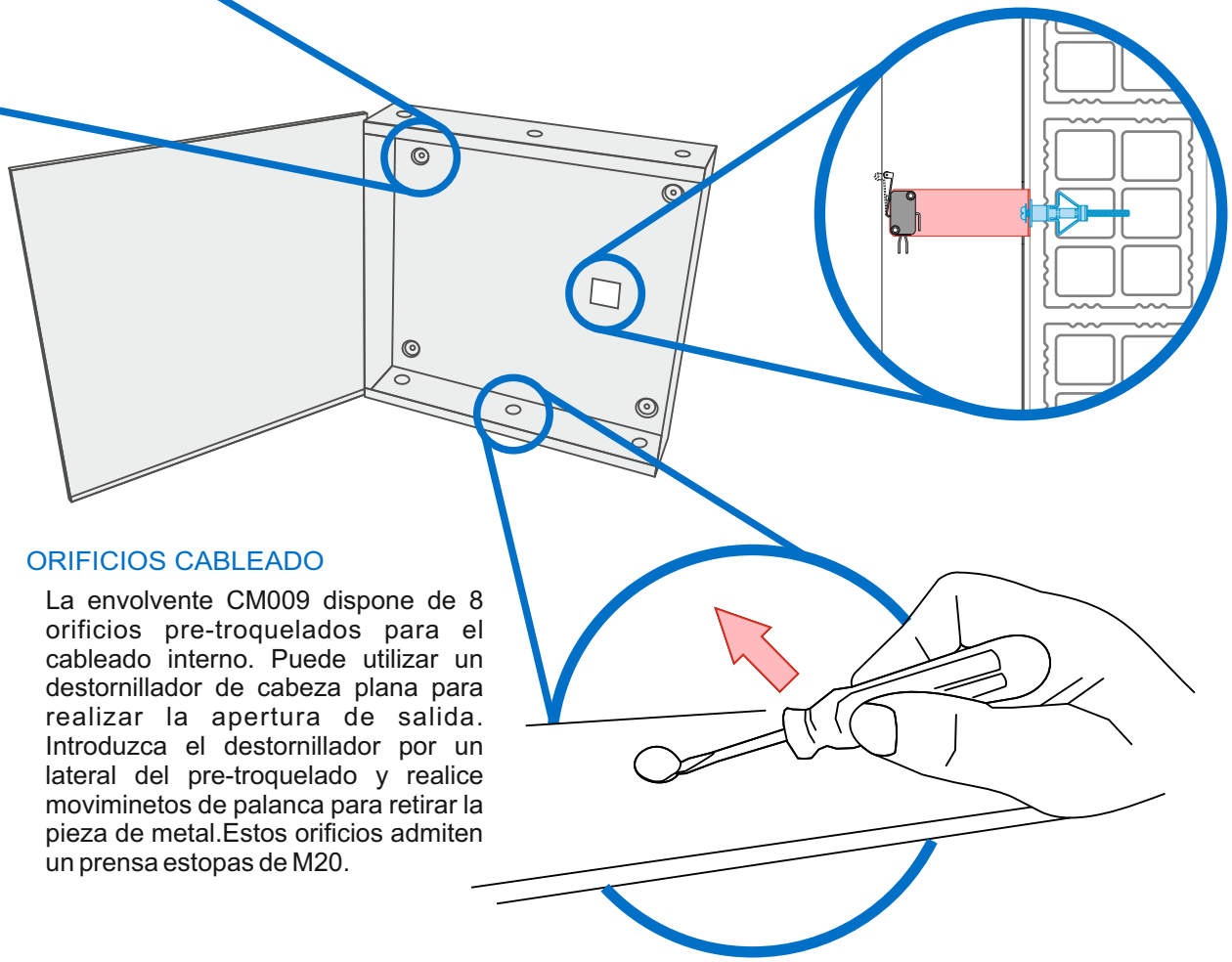

ORIFICIOS CABLEADO

La envolvente CM009 dispone de 8 orificios pre-troquelados para el cableado interno. Puede utilizar un destornillador de cabeza plana para realizar la apertura de salida. Introduzca el destornillador por un lateral del pre-troquelado y realice moviminetos de palanca para retirar la pieza de metal.Estos orificios admiten un prensa estopas de M20.

FIJACIÓN DE LA BATERÍA (SD)

Cuando la envolvente CM009 contenga equipos con que requieran el montaje de Batería (SD), esta debe ser fijada al interior mediante cinta adhesiva de doble cara por motivos de seguridad.